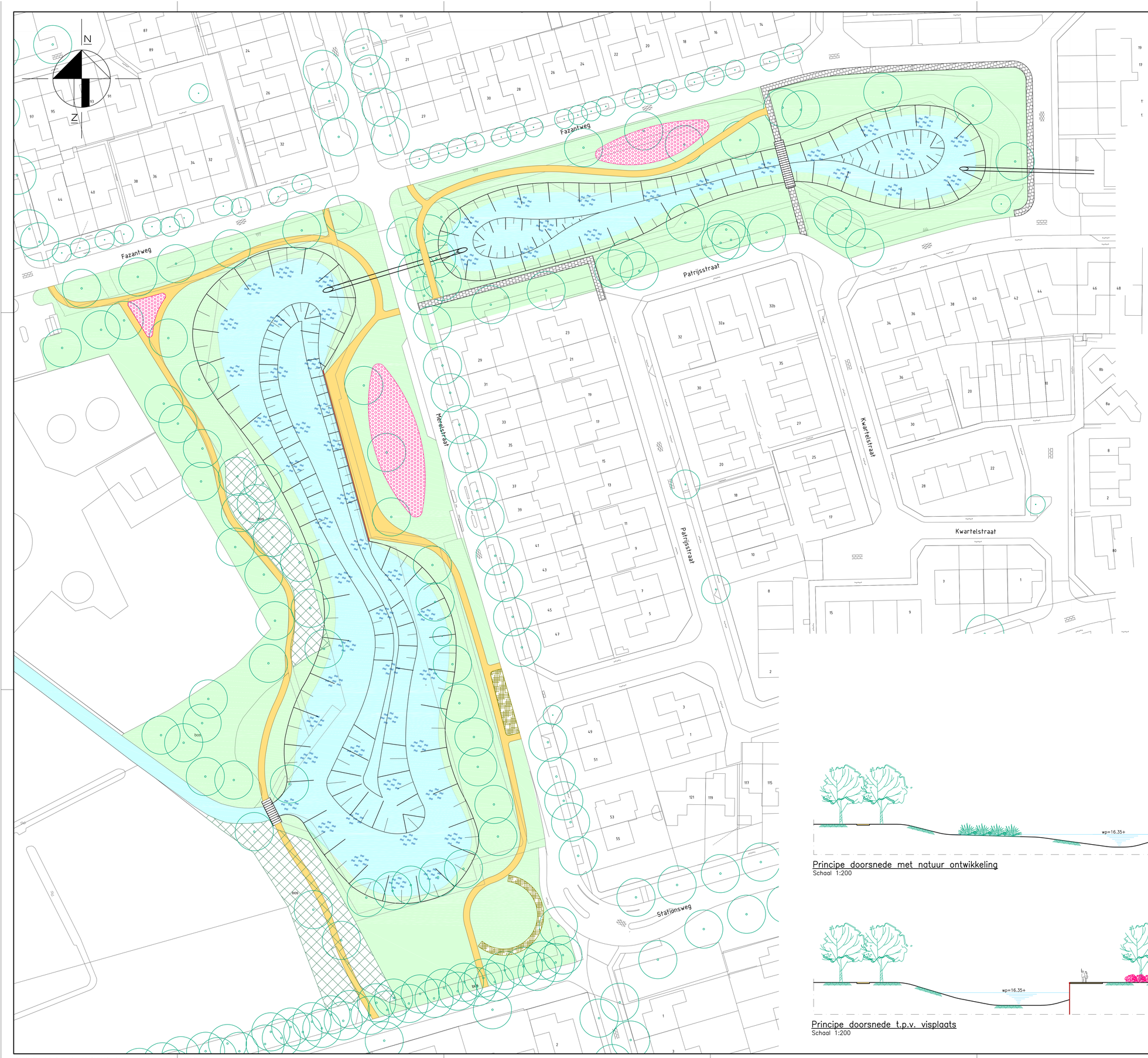

Foto: Pad van Graustabiel

Foto: Pad van Graustabiel

Foto: Natuurlijke oever

Foto: Natuurlijke oever

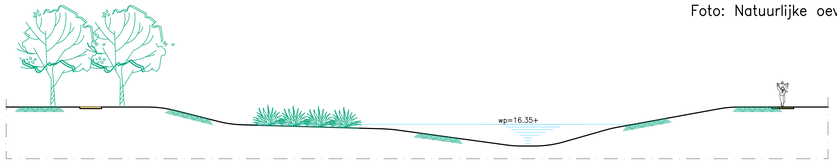


Principe doorsnede met natuur ontwikkeling
Schaal 1:200




Principe doorsnede t.p.v. visplaats
Schaal 1:200

| Wijz. | Datum | Get. | Gec. | Aard der wijziging |
|---|---|---|---|---|

Opdrachtgever
Gemeente Berkelland

Project
Aanpassen vijver Merelstraat en Fazantstraat

Onderdeel
Overzicht nieuwe indeling

NEPOCON ingenieurs & adviseurs
Boortorenweg 15
Postbus 50017
7550 LA Hengelo
Telefoon 074 763 04 90
email: info@nepocon.nl
www.nepocon.nl

| | |
|---|---|
| Projectnummer | 3141130 |
| Tekeningnummer | 1 |
| Status | Concept |
| Schaal | 1:400 |
| Formaat | A0 |
| Datum | 25-08-2014 |
| Getek. | R.M. |
| Gec. | B.B. |

Y:\Projecten 2014\3100 van Helsen\3141130 Aanpassen vijver Merelstraat en Fazantstraat\B. Ontwerp\Presentatie vijver Merelstraat en Fazantstraat.dwg, AO, 25-8-2014 20:12:07, DWG To PDF.pc3